

Titolo intervento	Messa in sicurezza conoide strada regionale n. 28	
Sintesi dell'intervento	 <p>LEGENDA</p> <ul style="list-style-type: none"> DF1 - Area ad elevato pericolosità per colate di detrito DF2 - Area a media pericolosità per colate di detrito DF3 - Area a bassa pericolosità per colate di detrito --- DELIMITAZIONE DEL CONOIDE GEOMORFOLOGICO <p>Figure 1: Map of areas at risk</p>	<p>La strada regionale n. 28 attraversa in più tratti il bacino del torrente Baudier (considerato nel suo insieme con i torrenti Baudier, Veynes e Varere). Tale bacino è soggetto da qualche anno (le ultime colate sono avvenute nell'estate 2016, nel gennaio 2018 e quindi nel 2019) a ripetute colate di detrito che interessano la strada regionale n. 28 di Valpelline e i centri abitati di Chez les Chenaux, Boèvoz, Portaz e Moulin in Comune di Oyace. Nella figura n. 1 sono indicate le aree a rischio di colata di detrito (in rosso quelle ad elevato rischio, in giallo quelle a rischio medio e in verde quelle a basso rischio). Il medesimo bacino è anche soggetto a valanghe che interessano potenzialmente le medesime aree della colata.</p> <p>Gli interventi previsti consistono nella realizzazione di opere di risagomatura delle sponde per consentire un maggiore contenimento in alveo delle piene e di contenimento del materiale trasportato (briglie) e interventi non strutturali di monitoraggio e allertamento in particolare a salvaguardia della viabilità regionale sia rispetto alle colate che alle valanghe.</p>
Localizzazione intervento	Regione Autonoma della Valle d'Aosta. Comuni di Oyace e di Valpelline	
Soggetto Beneficiario	Regione Autonoma della Valle d'Aosta	
Soggetto Attuatore	Assessorato alle Opere pubbliche, difesa del suolo e edilizia residenziale pubblica	
Importo complessivo dell'intervento	Euro 1.000.000,00	

Indicatore	Unità di misura	Target a conclusione della realizzazione dell'intervento
Popolazione beneficiaria di interventi di mitigazione del rischio idrogeologico (Indicatore previsto nel PO)	Numero	100 persone

Le persone potenzialmente a rischio ammontano a circa 100, oltre alla strada regionale che collega Aosta ai Comuni di Valpelline e Bionaz (posti a monte del Comune di Oyace) (figura n. 2 e figura n. 3). Si ricorda che nel comune di Bionaz è ubicata la principale diga della regione della capacità di oltre 100 milioni di metri cubi di acqua.

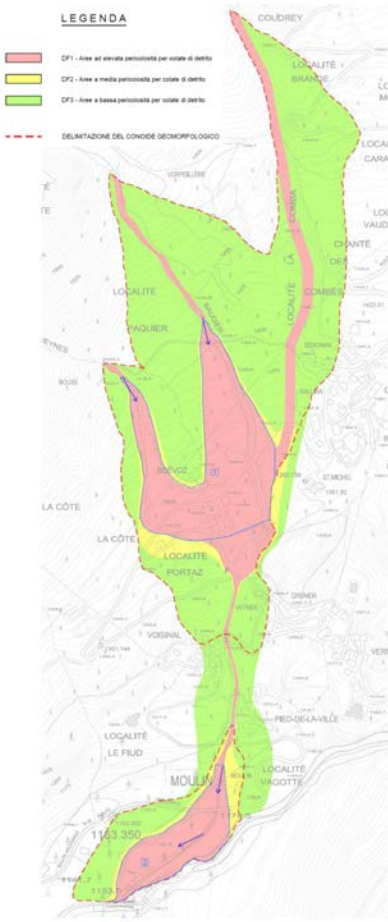
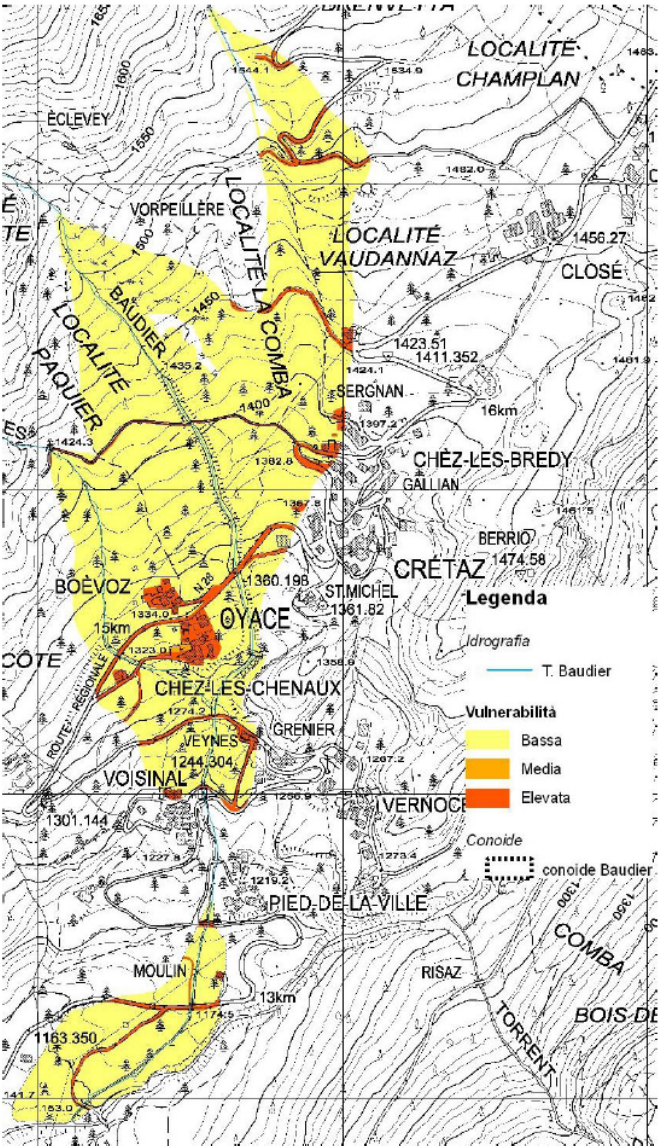

VULNERABILITÀ	Use del suolo
ELEVATA	aree residenziali: aree edificate a prevalente destinazione residenziale
ELEVATA	infrastrutture: viabilità e impianti ammessi (esistenti e di progetto)
ELEVATA	aree industriali, commerciali
ELEVATA	discariche
MEDIA	aree ricreative
MEDIA	aree verdi urbane
MEDIA	frutteti
MEDIA	orti, serre, vivai
MEDIA	vigneti
BASSA	aree ad attività estrattiva
BASSA	prati permanenti e pascoli
BASSA	zone agricole
BASSA	zone boscate
BASSA	zone a vegetazione erbacea non oggetto di pratiche colturali
BASSA	zone aperte con vegetazione rada o assente

Figura 2 Carta elementi esposti



Figura 3 Evento del 22/01/2018

Figura 4 Evento del 2016

